

第20回

全国ろう者将棋大会 in 福岡

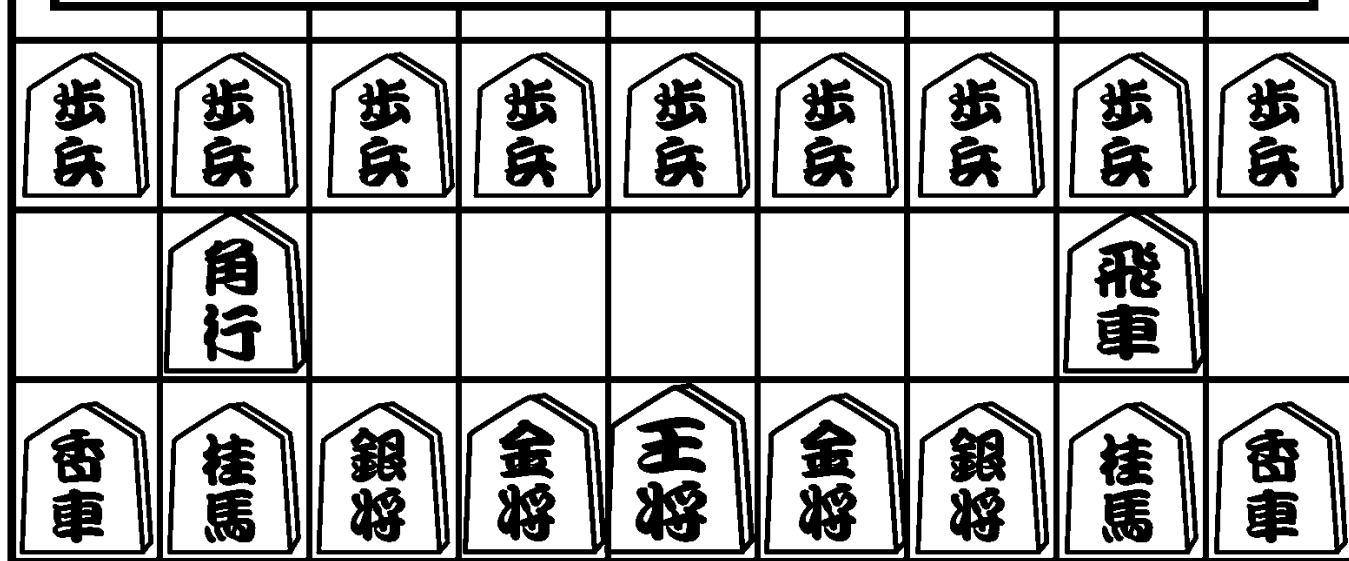

開催日程

2022年12月10日(土) 13:00~16:30

12月11日(日) 8:50~16:00

会場 クローバープラザ

主催 一般財団法人全日本ろうあ連盟

主管 社会福祉法人福岡県聴覚障害者協会

# 第20回全国ろう者将棋大会開催要綱(案)

【目的】 連盟の運動指針の一つである文化振興施策の実施及び全国の将棋愛好者が一同に介して交流を図り、ろうあ者の文化生活の向上を目的とする。

【主催】 (一財)全日本ろうあ連盟

【主管】 (社福)福岡県聴覚障害者協会

【協力】 日本将棋連盟福岡県支部連合会 福岡県手話通訳問題研究会  
福岡県手話の会連合会 福岡県手話通訳士会

【後援】 福岡県 春日市 (公社)日本将棋連盟

【日時】 2022年12月10日(土) 午後1時～午後4時30分  
12月11日(日) 午前8時50分～午後4時

【会場】 クローバープラザ(春日市原町3丁目1-7)

【参加資格】 (一財)全日本ろうあ連盟の会員

【競技種目】 個人戦 Aクラス 初段以上(32名)  
Bクラス 1級以下(32名)  
表彰 Aクラス 優勝～6位(賞状・盾等)  
Bクラス 優勝～6位(賞状・盾等)  
昇龍戦(敗者復活戦)  
Aクラス 優勝～6位(賞品)  
Bクラス 優勝～6位(賞品)

【ルール】 (公社)日本将棋連盟の規則に準ずる。

【参加申込人数】

- ・各協会から推薦を受けた者、A・Bクラス3名までとする。
- ・段または級を有していない場合はA・Bクラスどちらかを希望し申込すること。  
ただし、次年度以降、クラスの変更はできません。
- ・定員に余裕がある場合は、各協会からの補欠申込者を割り当てるものとする。  
申し込み締め切り後、参加状況により人数を調整し、その結果を各協会宛に連絡する。

【参加費】 ・大会参加費 7,000円(2日目昼食代含む)  
・応援参加費 1,500円(2日目昼食代含む)

【交流会】 ・交流会費 5,000円

《日 程》

受付・開会式はクローバープラザ クローバーホールで行います。

対局・表彰式はクローバープラザ セミナールーム ABで行います。

◆1日目 12月10日(土)

| 日 時   | 内 容  |              |
|-------|--|--------------|
| 13:00 | 受付   |              |
| 13:30 | 開会式  |              |
| 14:10 | Aクラス Bクラス 予選リーグ 1回戦対局  | 対局持時間 20分30秒 |
| 15:10 | Aクラス Bクラス 予選リーグ 2回戦対局  | 対局持時間 20分30秒 |
| 16:10 | Aクラス Bクラス 予選リーグ 3回戦対局  | 対局持時間 20分30秒 |
|       | ○予選リーグの2勝者は決勝トーナメント戦へ進出<br>●予選リーグの2敗者は昇龍(敗者)トーナメント戦へ進出<br>記念写真 |              |
| 18:30 | 交流会(夕食)<br>※会場 未定(大会会場近くを予定) 決定次第、参加者に個別に連絡いたします               |              |

◆2日目 12月11日(日)

|       |   |              |
|-------|---|--------------|
| 8:50  | 受付  |              |
| 9:10  | A・Bクラス 決勝トーナメント戦 対局開始<br>A・Bクラス 昇龍(敗者)トーナメント戦 対局開始                    |              |
| 9:20  | A・Bクラス 決勝トーナメント戦 1回戦対局<br>A・Bクラス 昇龍(敗者)トーナメント戦 1回戦対局                  | 対局持時間 20分30秒 |
| 10:30 | A・Bクラス 決勝トーナメント戦 2回戦対局<br>A・Bクラス 昇龍(敗者)トーナメント戦 2回戦対局                  | 対局持時間 20分30秒 |
| 11:30 | 昼食及び休憩  |              |
| 12:30 | A・Bクラス 決勝トーナメント戦 準決勝戦対局<br>五位決定戦 1回戦対局                                | 対局持時間 20分30秒 |
| 13:30 | A・Bクラス 決勝トーナメント戦 決勝戦対局<br>A・Bクラス 昇龍(敗者)トーナメント戦 決勝戦対局<br>三位決定戦 五位決定戦対局 | 対局持時間 20分30秒 |
| 15:00 | 表彰式および閉会式   |              |

《会場について》

クローバープラザ

〒816-0804 福岡県春日市原町3丁目1-7

TEL 092-584-1212 FAX 092-584-1214

◆クローバープラザ 西棟1階

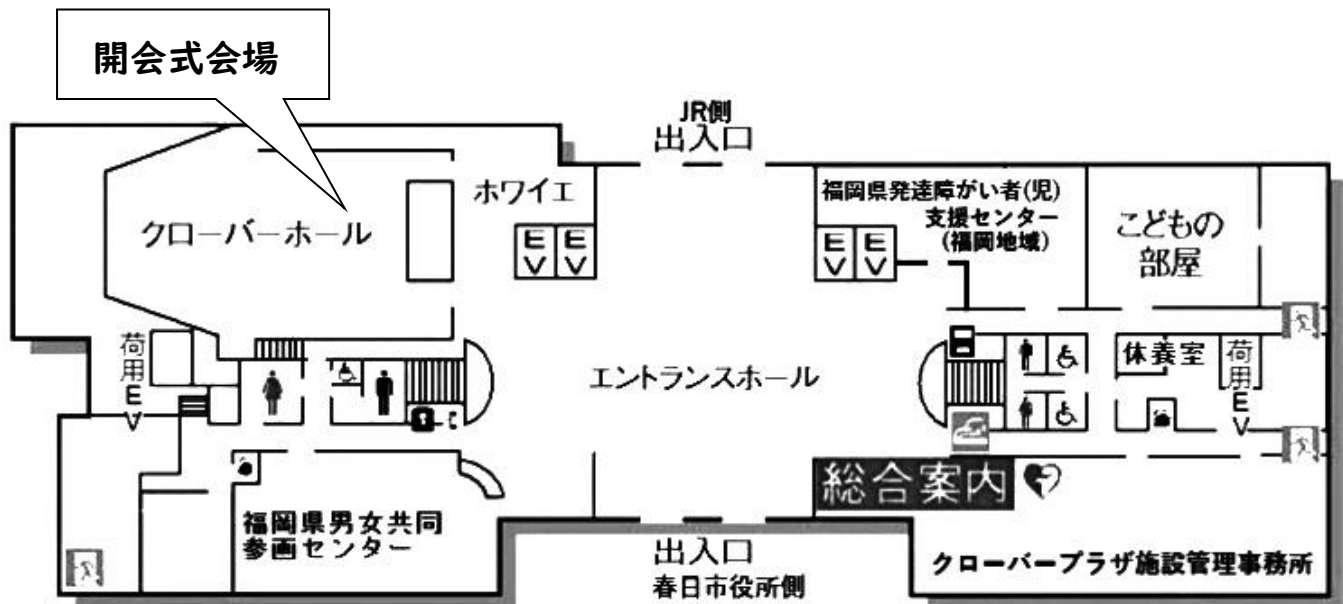

◆クローバープラザ 西棟5階

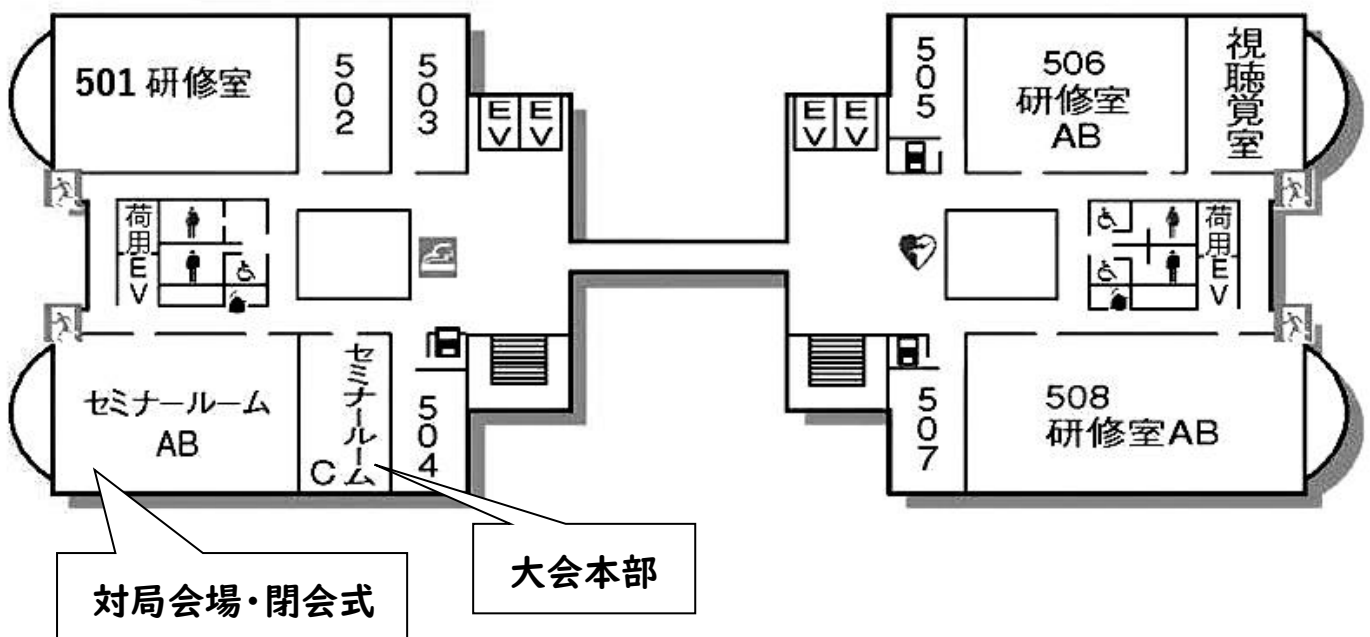

## 《アクセス》



### ●鉄道利用の場合

JR 春日駅から徒歩約1分 (JR 博多駅～春日駅 鹿児島本線 普通で約15分)

西鉄春日原駅から徒歩約10分

(西鉄福岡(天神)駅～春日原駅 西鉄天神大牟田線 急行で約10分)

※JR 春日駅には、普通電車のみ停車します。

西鉄春日原駅には、普通電車と急行電車が停車します。

### ●西鉄バス利用の場合

千歳町2丁目バス停より徒歩約1分

JR 春日駅バス停より徒歩約1分

### ●自動車利用の場合

太宰府 IC より車で約20分

※クローバープラザは、駐車券と身体障害者手帳を1階総合案内へ提示すると、駐車料金は1日無料になります。なお、満車の場合は近隣の駐車場をご利用ください。その場合、駐車料金の減免はありませんのでご容赦ください。

《ホテルについて》

宿泊は、各自で手配をお願いします。

クローバープラザは、食事・寝巻の用意はありませんが、格安で宿泊できます。ただし、混み合う場合がありますのでお早目にご予約ください。

近隣のホテルの一例を掲載しますので、参考にしてください。

・クローバープラザ (JR 春日駅より徒歩1分)

〒816-0804 福岡県春日市原町3丁目1-7 クローバープラザ8階

FAX 092-584-1214 TEL 092-584-1212

・南福岡グリーンホテル (JR 南福岡駅より徒歩2分)

〒812-0884 福岡県福岡市博多区寿町 3-5-13

FAX 092-592-5355 TEL 092-593-0007

※JR 博多駅周辺には多数のホテルがあります。

《申込方法について》

|             |   |
|-------------|---|
| 【申込の概要】     | <p>申込締め切り日 2022年10月21日(金)<br/>           大会参加費 7,000 円 応援参加費 1,500 円(2日目昼食代含む)<br/>           交流会費 5,000 円</p>  |
| 【申込方法】      | <p>下記の順序にて申し込み願います。<br/>           ①第20回全国ろう者将棋大会 申込書(個人用)(以下「個人申込書」に必要事項をご記入下さい。<br/>           ※段や級を有しない場合、A/Bクラス いずれかを申し込む事。<br/>           ※ただし、次年度以降は、クラスの変更はできません。<br/>           ②個人申込書と参加費は、所属する都道府県協会事務局に提出して下さい。<br/>           ③宿泊先は各自で手配して下さい。また宿泊料金も各自でお支払い下さい。</p>  |
| 【都道府県協会事務局】 | <p>個人申込書、参加費をとりまとめの上、下記の順序にて申し込み願います。<br/>           ①第20回全国ろう者将棋大会 参加登録書(協会用)『以下「参加登録書」』に記入して下さい。<br/>           ②定員は都道府県協会ごとに A/B クラス3名までとします。<br/>           ③定員に余裕がある場合、各協会から推薦する補欠申込者は3名までです。<br/>           ④都道府県協会事務局は、申込者が全日本ろうあ連盟・都道府県協会会員であることをご確認の上、参加登録書と個人申込書を郵送または FAX をもって大会事務局までお申込みください。<br/>           ⑤都道府県協会事務局で、大会事務局口座まで参加費をお振込下さい。<br/>           なお、振込み手数料は各協会でご負担願います。</p> |
| 【参加費振込先】    | <p>【金融機関】：福岡銀行 春日原支店<br/>           【口座番号】：普通 1380841<br/>           【口座名義人】：<small>シヤカイフク シホウジンフクオカケンチョウカクショウガイシヤキョウカイリジチョウ</small> 社会福祉法人福岡県聴覚障害者協会理事長 <small>オオサワ イツヒ</small> 大澤 五恵</p>  |

## 《新型コロナウイルス感染症対策について》

### 【感染防止対策】

- ・会場は換気を行い、会場内にアルコール手指消毒液を設置します。
- ・スタッフはマスクを着用して対応します。

### 【参加者の皆様へのお願い】

- ・会場（クローバープラザ）へお越しの際は、1階出入口にて手指消毒および検温を済ませてから、お越してください。
- ・咳エチケットや手洗い、手指消毒等にご協力ください。
- ・当日、37.5度以上の発熱がある方や体調が優れない方は参加をお控えください。

### 【その他】

- ・今後の状況によっては、日程等に変更が生じる場合がございます。皆様に安心してご参加いただけますよう対応してまいりますので、ご理解・ご協力をお願いいたします。





**申込先・問合せ先**

**〒816-0804**

**福岡県春日市原町3丁目1番地の7  
クローバープラザ内東棟3階**

**社会福祉法人福岡県聴覚障害者協会気付  
第20回全国ろう者将棋大会事務局**

**TEL 092-582-2414**

**FAX 092-582-2419**

**E-mail : fukuchosho@fad.or.jp**

**王  
将**